

# El Viaje del Rey: Un Análisis de 'El Rey León'

Una exploración de liderazgo, responsabilidad y el Ciclo de la Vida.



Recuerda quién eres.

# Todo lo que ves se mantiene unido en un delicado equilibrio.



Mufasa, el rey de la Sabana, enseña a su hijo Simba la filosofía fundamental que gobierna su reino: el Ciclo de la Vida. No es una simple cadena alimenticia, sino un sistema de interconexión y respeto mutuo.

- Los leones comen antílopes.
- Cuando los leones mueren, sus cuerpos se convierten en hierba.
- Y los antílopes se comen la hierba.

## El Ciclo de la Vida

Una ideología donde cada ser, desde el sol hasta el antílope, tiene un papel vital. El liderazgo consiste en proteger este equilibrio, no en dominarlo.

# Dos hermanos, dos visiones de lo que significa ser rey.



## El Rey Justo: Mufasa

- Fuerte, sabio y protector.
- Su fuerza se usa para defender el Ciclo, no para su propio beneficio.
- Enseña a Simba que un rey debe ser valiente y justo.



## El Usurpador: Scar

- Envidioso, mentiroso y manipulador.
- Cree que el poder es un fin en sí mismo, sin importar el coste.
- Su ambición amenaza el delicado equilibrio de la Sabana.

*La dinámica de poder entre hermanos y la traición por el trono tiene profundas raíces literarias, notablemente en la tragedia de Hamlet.*

# El reino de un rey se refleja en la tierra que gobierna.



## LA SABANA (PRIDE LANDS)

El hogar de Mufasa. Un lugar de luz, hierba dorada y vida abundante.

**Análisis color:** Los colores dominantes son amarillos y naranjas brillantes, simbolizando **VIDA** y **ESPERANZA**.



## EL CEMENTERIO DE ELEFANTES

El dominio de las hienas, bajo la influencia de Scar. Un lugar oscuro, peligroso y lleno de huesos.

**Análisis de Color:** Los colores son verdes oscuros y grises, con humo con y sombras, que simbolizan **PELIGRO** y **MALDAD**.



## Una promesa rota y el comienzo del exilio

El plan de Scar culmina en tragedia. **Mufasa muere**, y Scar manipula a **Simba** para que **crea que es el culpable**. Consumido por **la culpa y el miedo**, el joven príncipe huye del único hogar que ha conocido.

**Exilio:** Cuando te **obligan a irte de tu casa** y no puedes volver. La huida de Simba no es solo un viaje, es la **pérdida forzada de su identidad** y su lugar en el Ciclo de la Vida.

# La filosofía de la evasión: ‘Vive y deja vivir’.



Lejos de la Sabana, Simba encuentra a Timón y Pumba, quienes le enseñan su credo: **“Hakuna Matata”**. Esta filosofía se basa en vivir sin preocupaciones, responsabilidades ni pasado.

## CONCEPT BREAKDOWN

🦋 **FILOSOFÍA:** ‘Hakuna Matata’

🦋 **LEMA:** ‘No hay problemas’ (Significado en Swahili).

🦋 **PRINCIPIOS:**

- El pasado no importa.
- La obligación es una carga.
- La felicidad se encuentra en la gratificación inmediata (comer insectos “viscosos pero sabrosos”).

# El Dilema Central: ¿Felicidad individual o deber colectivo?



La filosofía Hakuna Matata ofrece una aparente utopía personal para Simba. Sin embargo, su paz se construye sobre la ignorancia del sufrimiento de su pueblo. Mientras Simba vive sin preocupaciones, la manada pasa hambre y la tierra muere.

## **The Core Question**

¿Es moralmente defendible buscar la felicidad personal a costa de abandonar la responsabilidad comunitaria?  
¿O existe un deber ineludible hacia los demás, especialmente cuando se tiene la capacidad de ayudar?



## ‘Él vive en ti.’

El sabio mandril Rafiki (cuyo nombre en Swahili significa ‘Amigo’) encuentra a Simba y le ofrece la lección más importante. No le pide que “supere” su pasado, sino que lo reinterpretate.

*Miras tu reflejo en el agua. El Rey que fue vive dentro de ti. Los ancestros están en las estrellas, observándote.”*

**El Significado:** “Las personas que amamos y las lecciones que nos enseñan nunca desaparecen. Se convierten en parte de nuestra identidad. Recordarlos es recordarnos a nosotros mismos.”

## La decisión de regresar: Aceptar el pasado para reclamar el futuro.

Impulsado por las palabras de Rafiki y el recuerdo de su padre, Simba elige abandonar la comodidad del exilio y enfrentar sus responsabilidades. Su regreso no es solo un viaje físico, sino la aceptación de su identidad como el verdadero rey. Ha dejado de huir de su pasado y ahora corre hacia él.



# Dos reyes, dos legados: Un estudio comparativo del liderazgo.



## El Modelo de Mufasa (Liderazgo Sostenible)

- ✓ Respeto a todos los animales y su lugar en el Ciclo.
- ✓ Entiende que el poder conlleva una gran responsabilidad.
- ✓ Protege el ecosistema para las generaciones futuras.
- ✓ Governa con sabiduría y justicia.



## El Modelo de Scar (Liderazgo Extractivo)

- ✗ Solo piensa en sí mismo y en su poder.
- ✗ Permite la sobreexplotación de los recursos (las hienas).
- ✗ Destruye el equilibrio del Ciclo de la Vida.
- ✗ Governa con miedo y tiranía.



# La restauración del equilibrio.

La confrontación final entre Simba y Scar es una batalla **por el alma de la Sabana**. Al derrotar al tirano, **Simba no solo reclama su título**, sino que **rompe el ciclo de destrucción**.

La llegada de la lluvia en el momento de su victoria simboliza la **purificación** y el **renacimiento** del reino bajo un liderazgo justo. **El Ciclo de la Vida puede comenzar de nuevo**.

# El alma de África: El arte que da vida a la historia

## El Lenguaje (Palabras Mágicas)



La película utiliza palabras del Swahili, un idioma real de África, para nombrar a sus personajes y conceptos clave, añadiendo autenticidad.

**Simba:** León

**Rafiki:** Amigo

**Pumba:** Tonto / Despistado

**Hakuna Matata:** No hay problemas

## La Música (Los Sonidos de la Selva)



La banda sonora de Hans Zimmer y Elton John integra coros y tambores africanos, creando una atmósfera sonora inmersiva y poderosa que impulsa la emoción de la narrativa.

## El Arte Visual (El Arte de Rafiki)



El estilo visual se inspira en el arte africano. La pintura de Rafiki en el árbol evoca el arte rupestre, mientras que los diseños de personajes y escenarios incorporan la estética de las máscaras tribales.

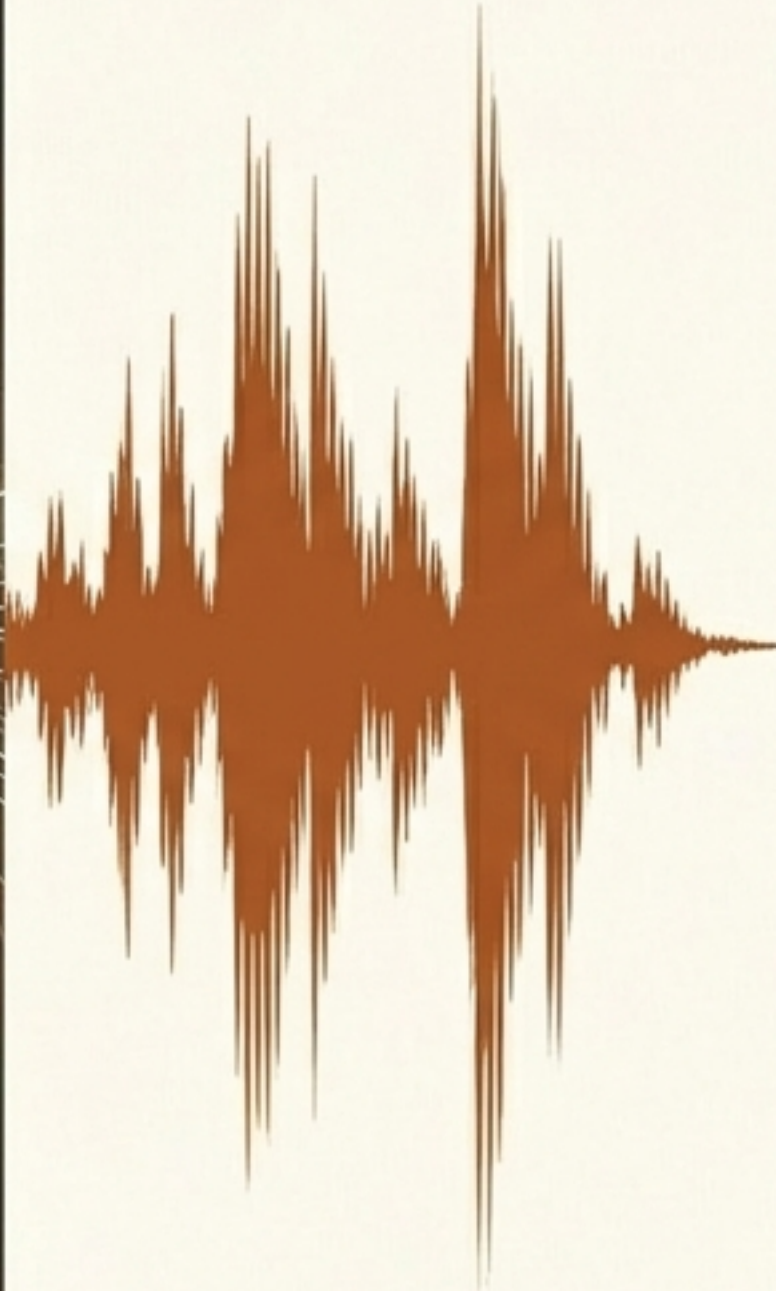

# Un secreto de la producción: La voz del rey.

Un dato curioso sobre el diseño de sonido revela la meticulosa búsqueda de la perfección cinematográfica.

## El Rugido del Rey

Los potentes rugidos de león que se escuchan en la película no son, en realidad, de leones. Para conseguir el impacto dramático deseado, los diseñadores de sonido utilizaron grabaciones de **tigres**, cuyos rugidos son considerablemente más fuertes y resonantes.

# El ciclo nunca termina.

La presentación del heredero de Simba no es un final, sino una reafirmación. Demuestra que el liderazgo es una responsabilidad que se transmite y que el Ciclo de la Vida continúa. Cada generación enfrenta el mismo viaje: el desafío de crecer, aceptar la responsabilidad y encontrar su lugar en el gran equilibrio de las cosas.



**Recuerda Quién Eres.**