



Dirección: Tim Burton, 2003 Estilo: Gótico Sureño



‘Nunca has sido real.’

Se presenta el conflicto central.

Por un lado, Edward Bloom, un padre que necesita ser un mito. Cuenta historias sobre gigantes, brujas y peces imposibles.

Por otro, su hijo Will, un periodista que necesita conocer al hombre detrás del mito y anhela hechos.

Es la historia de una reconciliación entre la fantasía y la realidad.



La Búsqueda de la Verdad Fáctica

Will Bloom opera en un mundo de datos, lógica y fechas. Como periodista, su lenguaje es el de los hechos verificables.

Para él, las historias de su padre **infiel? ¿Cuánto dinero ganabas?**

Para él, las historias de su padre no son solo exageraciones, son conocer su verdadera historia: **‘¿Fuiste infiel? ¿Cuánto dinero ganabas?’**.

“Yo he sido yo mismo desde que nací. Si tú no puedes ver eso, es tu fallo, no el mío.” - Edward Bloom

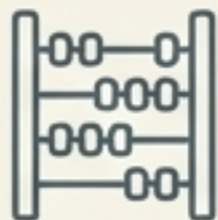

Facts



Data



Logic

La Construcción de la Verdad Mítica

Edward Bloom, un viajante de comercio, busca conexiones a través de la emoción, el asombro y el humor. Sus historias son ‘Tall Tales’, una tradición oral del sur de EE. UU. basada en la hipérbole. No miente, ‘bloomifica’ la realidad.

El Taller de Storytelling de Edward



Hecho Real:
“Crecí muy rápido de niño.”



Metáfora Visual:
“Mis músculos no seguían a mis huesos.”



Bloomificación:
“Estuve 3 años en cama atado a una máquina.”

El Héroe de las Mil Caras

La vida de Edward sigue, paso a paso, el 'Viaje del Héroe' descrito por Joseph Campbell. Es un héroe de 'Tall Tale' moderno.



La Llamada

Ve su muerte en el ojo de cristal de la bruja. Pierde el miedo a vivir.

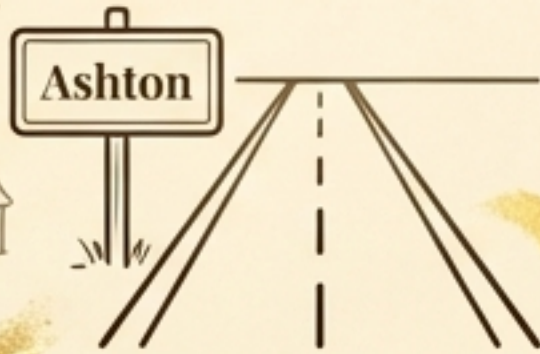

El Umbral

Abandona su pueblo natal, Ashton, acompañado del Gigante. Deja atrás el mundo ordinario.



Las Pruebas

El Circo, la Guerra, el hombre lobo. Cada aventura es una lección que lo acerca a su gran objetivo: Sandra.

Spectre: La Perfección Estática



Spectre es el paraíso: hierba siempre verde, nadie lleva zapatos, la vida es una fiesta perpetua. Es la zona de confort. Edward se marcha porque un pez grande necesita un río, no una pecera dorada.

‘Estaba destinado a cosas más grandes que este pueblo.’

Análisis Simbólico



- **Los Zapatos:** "Colgados en un cable, simbolizan echar raíces, el fin del camino. Edward nunca se quita los suyos."



- **El Tiempo:** "Cuando Edward regresa años después, el pueblo está en ruinas. La realidad siempre alcanza a la fantasía si esta no evoluciona."

Cuando el Tiempo se Detiene

“Dicen que cuando conoces al amor de tu vida, el tiempo se detiene. Y es verdad. Lo que no te dicen es que cuando vuelve a ponerse en marcha, se mueve muy rápido para recuperar.”

El Gesto Romántico:: Para conquistarla, Edward planta un campo entero de narcisos amarillos, la flor favorita de Sandra. Es el acto de transformar la realidad para que encaje en la belleza de una historia de amor.

Análisis Visual

El Color Amarillo: Tradicionalmente asociado al peligro o la locura, Tim Burton lo resignifica como esperanza y amor puro. El pasado se narra con colores brillantes y saturados; el presente, con tonos grises y azulados.

Sandra y Jenny: El Ancla y la Sombra

Sandra (La Esposa)

- El ideal puro e inalcanzable.
- El objetivo final del 'Viaje del Héroe'.
- Su ancla a la realidad, a la que él convierte en un personaje de cuento.
- Representa el amor de cuento de hadas.

Jenny (La Amante Platónica)

- La realidad melancólica y solitaria.
- Representa la vida que Edward podría haber tenido si se hubiera quedado en Spectre.
- El amor no consumado y la tristeza del 'qué hubiera pasado si...'

****Pregunta para la reflexión**:** Will sospecha de una infidelidad. Descubre que su padre fue fiel a Sandra, pero Jenny lo amó toda la vida. ¿Es Edward responsable de los sentimientos de Jenny?

La Última Historia: Convertirse en el Pez

“El Momento de la Redención”:

Con Edward moribundo en el hospital, incapaz de hablar, es Will quien debe terminar la historia. El escéptico se convierte en el Narrador.

La Transformación

Will narra la huida del hospital hacia el río, donde todos los personajes de los cuentos esperan para despedirse. No importa su realidad fáctica; existen en la historia final. Edward se convierte en el Gran Pez y nada hacia la inmortalidad.

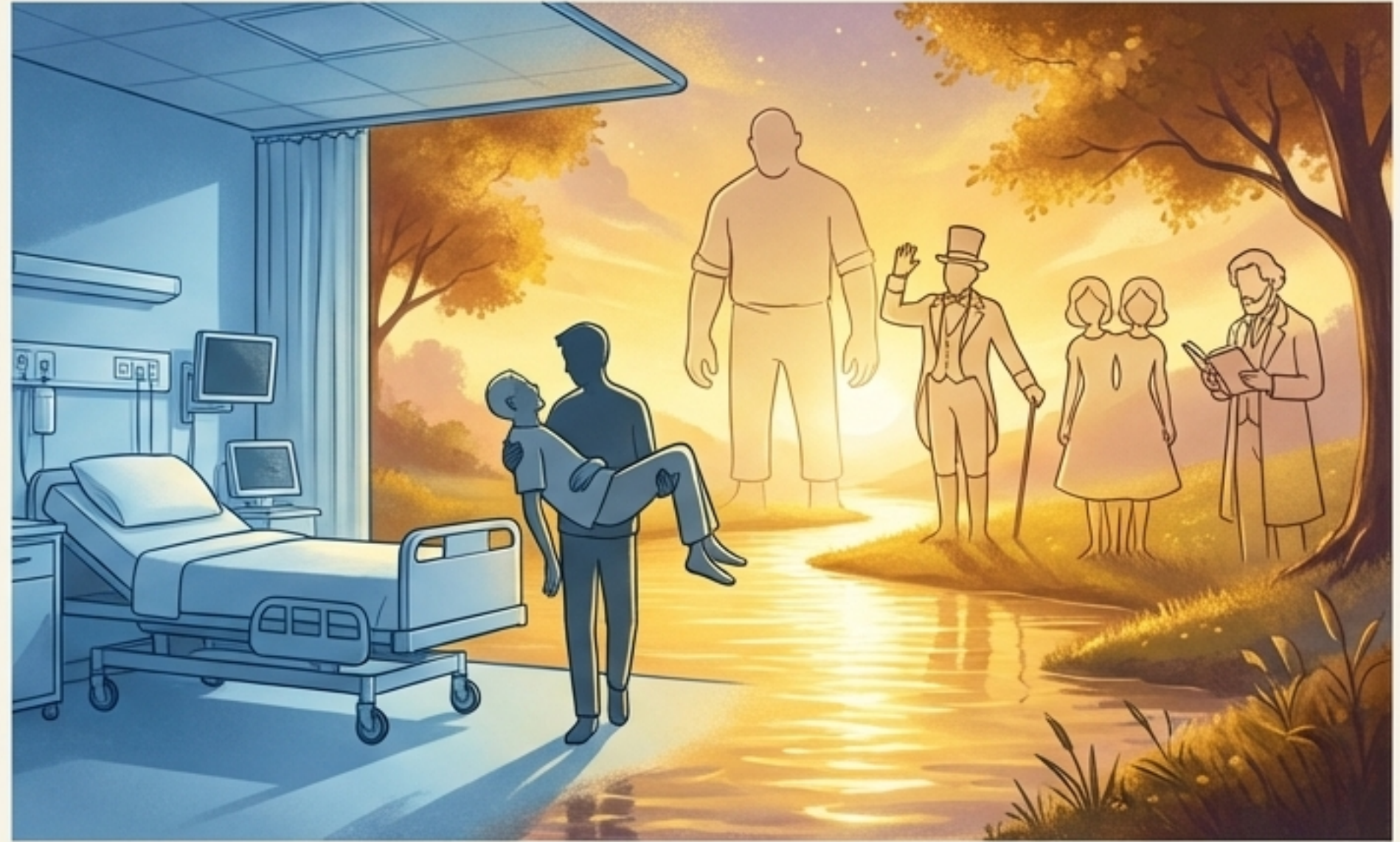

‘Y así es como sucedió.’

El Legado del Cuentacuentos



La Verdad en el Funeral: Will se encuentra con los personajes reales de las historias. El gigante no es tan alto, las siamesas no están unestán unidas. Eran personas reales que su padre “embelleció” y convirtió en leyenda.

Reflexión Final: ¿Mentira o Legado? Edward no mintió sobre su vida, la transformó en una historia mejor. La pregunta final no es qué fue real, sino qué versión preferimos recordar. ¿Es mejor una vida aburrida y veraz o una vida mágica y exagerada?

Símbolos: El Lenguaje del Mito



El Pez

Lo inasible, el espíritu libre que no se deja atrapar. La inmortalidad narrativa.



El Ojo de Cristal

El destino. Conocer el final te da la libertad de no tener miedo a vivir. La invulnerabilidad.



El Agua

El elemento de Edward. Representa la emoción, el subconsciente, y el flujo de la vida y la muerte.



El Anillo de Boda

El cebo para atrapar lo inatrapable (el pez, el amor de Sandra). La conexión entre lo real y lo mítico.

Un hombre cuenta sus historias
tantas veces que se convierte en
ellas. Y así, vive para siempre.



— Big Fish