

EXPEDIENTE SCROOGE



Un análisis de la anatomía de una redención.

El Sujeto y la Escena del Crimen



Ebenezer Scrooge

Perfil: ¡Oh! Scrooge era un hombre que exprimía, retorció, agarraba, rebañaba, acaparaba, codicioso y viejo pecador. Duro y cortante como el pedernal... El frío de su interior le helaba las viejas facciones.

Simbología: Representa la avaricia, la soledad y la indiferencia social.

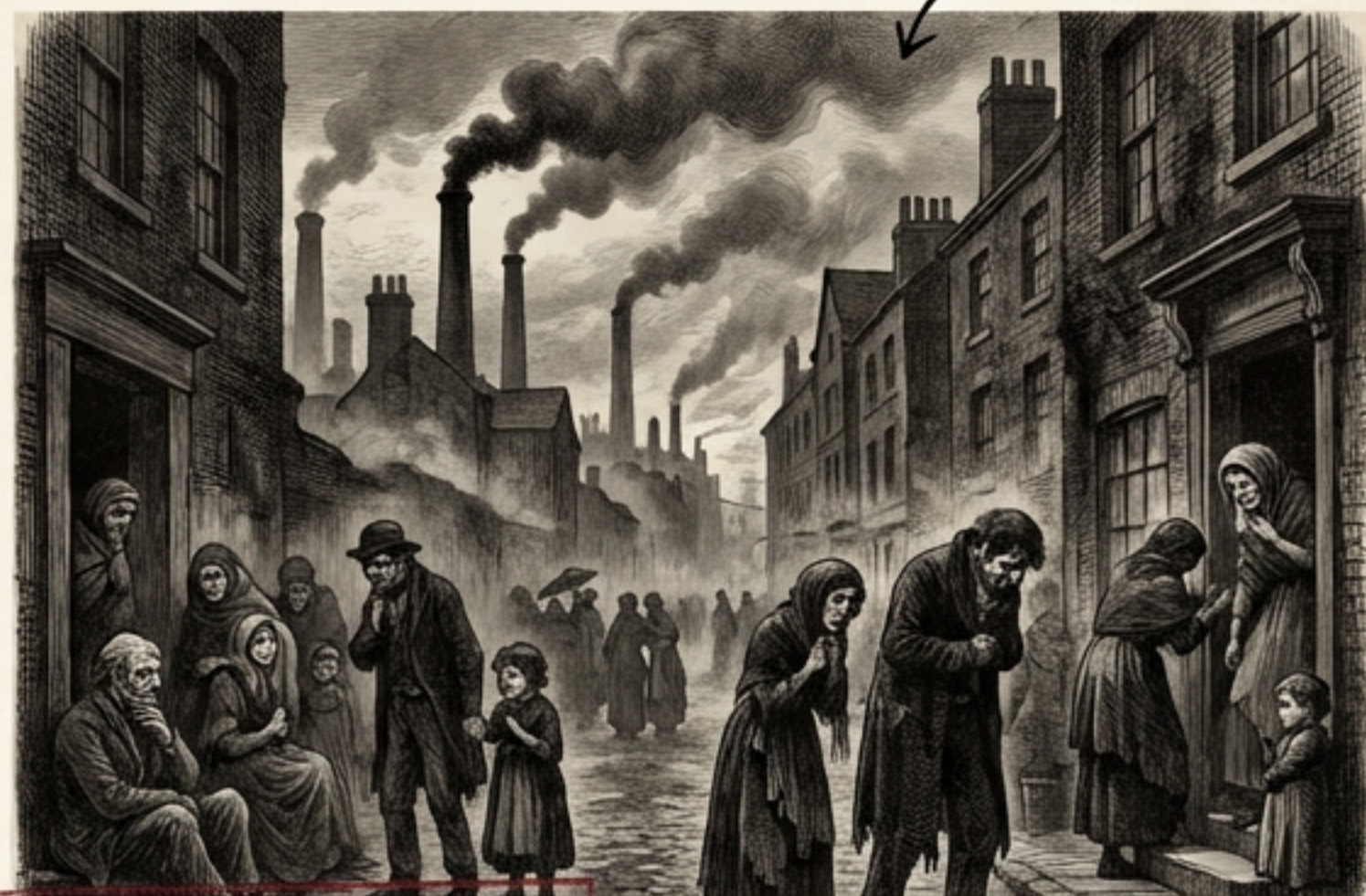

Londres, 1843

Contexto: La ciudad más rica del mundo, pero un lugar terrible para ser pobre. La niebla del *smog* (humo de las fábricas de carbón) lo cubre todo.

Prueba Contextual: La existencia de *Workhouses* (cárceles para pobres) y una estricta 'Ley de Pobres'.

Testimonio Inicial: Jacob Marley



“Yo llevo la cadena que forjé en vida.”

Análisis del Testimonio: El socio muerto de Scrooge, Jacob Marley, representa el destino inevitable de una vida de avaricia. No es una metáfora; es una advertencia.

Detalle de la Evidencia (Las Cadenas): Forjadas con los elementos de su profesión y su codicia: "cajas fuertes, libros de contabilidad y candados". Son la manifestación física de su condena.

PRUEBA A | Expediente del Pasado: Las Raíces del Dolor

Testigo: El Fantasma de las Navidades Pasadas (representa la memoria, descrito como una figura brillante, como una vela).



Hallazgos Clave:

1. **Abandono:** Visto como un niño solitario, abandonado en el internado por su padre.
2. **Afecto:** El único amor recibido vino de su hermana Fan (madre de su sobrino Fred).
3. **Modelo Alternativo:** Su primer jefe, Fezziwig, un hombre alegre y generoso que representa un camino no tomado.
4. **Amor Perdido:** Su prometida, Belle, lo abandonó porque él "amaba más al oro que a ella".

Pregunta para el Análisis: "¿Fue su dureza una decisión o una reacción al dolor?"

PRUEBA B | Expediente del Presente: La Evidencia de la Empatía

Testigo:

El Fantasma de las Navidades Presentes (un gigante alegre, rodeado de comida, representa la generosidad y la vida).

Escena Clave de la Investigación:

La cena de Navidad en casa de los Cratchit.

Observaciones:

- * A pesar de su pobreza extrema (comen un ganso pequeño), la familia es feliz y brinda unida.
- * Bob Cratchit, el empleado explotado, representa a la clase trabajadora digna.
- * Por primera vez, Scrooge muestra preocupación por otro ser humano: el Pequeño Tim, el hijo enfermo que simboliza a los inocentes que sufren.



La Acusación Formal: Ignorancia y Necesidad

Cuerpo del Delito: Bajo la túnica del gigante aparecen dos niños monstruosos y deformes. Son la advertencia final del Fantasma.

Identificación de los Culpables:

- El Niño: **IGNORANCIA**
- La Niña: **NECESIDAD**



Advertencia del Testigo (cita directa):

“Ten cuidado con los dos, pero sobre todo con el niño, pues en su frente veo escrita la palabra **CONDENACIÓN.**”

Análisis de la Acusación:

Dickens argumenta que, si bien la Pobreza (Necesidad) es terrible, la Ignorancia voluntaria de los ricos sobre el sufrimiento de los pobres es el pecado que condenará a la sociedad.

PRUEBA C | Expediente del Futuro: El Veredicto Inevitable

Testigo: El Fantasma de las Navidades Futuras (una sombra negra, silenciosa, similar a la Muerte. No habla, solo señala).



Proyecciones Basadas en la Evidencia Actual:

1. ****Consecuencia Personal:**** Una muerte solitaria y despreciada. Hombres de negocios bromean sobre su funeral barato mientras ladrones venden sus posesiones.
2. ****Daño Colateral**** La muerte de un inocente. La casa de los Cratchit está vacía y triste. Tim ha muerto.
3. ****Legado Final**** Una tumba abandonada y fría con su propio nombre grabado en la piedra.

El Punto de Inflexión: La Transformación del Sujeto

Resumen del Proceso Psicológico:
El viaje a través del tiempo ha forzado a Scrooge a confrontar la realidad.

PASADO (Nostalgia / Dolor)

→ Lección: Recordar quién era.



PRESENTE (Empatía / Culpa)

→ Lección: Ver el valor en los demás.



FUTURO (Miedo / Urgencia)

→ Lección: Comprender las consecuencias.

El Efecto Mariposa:
Al cambiar su actitud en el presente altera el futuro proyectado (Tiny Tim no muere).



ANTES:

“Duro y cortante como el pedernal”
Colores fríos (gris, azul, negro)

DESPUÉS:

Lleno de luz, calor y risa
Colores cálidos (dorado, rojo, blanco brillante)

El Legado de Dickens: Más que un Cuento, un Manifiesto Social



El Motivo del Autor:

Charles Dickens, marcado por su traumática experiencia trabajando en una fábrica a los 12 años, usó su obra para defender a los pobres y denunciar la explotación.

La Crítica Central:

Cuento de Navidad es un ataque directo a la indiferencia de la sociedad victoriana.



...¿Es que no hay cárceles? ¿No funcionan los asilos?



Objetivo de la Crítica: La Ley de Pobres (Poor Law)

Descripción: Ridiculizada a través de la sugerencia de Scrooge de que los pobres vayan a las “cárceles” y “asilos”.



...mejor que mueran, así disminuirá el exceso de población.

Objetivo de la Crítica: Lógica Maltusiana

Descripción: Combatida al exponer la crueldad de la frase de Scrooge.

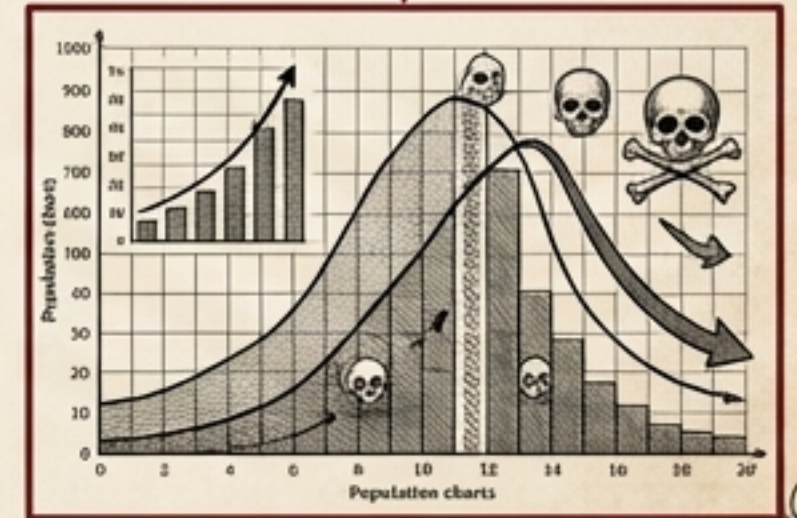

El Veredicto: Una Vida de Cadenas o una de Conexión



La Sentencia: La historia presenta dos destinos posibles, encarnados por los dos socios:

Jacob Marley

Eligió una vida de avaricia y fue sentenciado a una eternidad de cadenas forjadas por él mismo.

Ebenezer Scrooge

Se le concede una segunda oportunidad para romper sus cadenas antes de que sea demasiado tarde.

Conclusión del Expediente

Las verdaderas cadenas no se forjan en el más allá. Se forjan en la vida, con cada acto de indiferencia, cada oportunidad de conexión rechazada.

Anexo A | El Estilo de Dickens: La Hipérbole como Bisturí Social

Dickens utilizaba descripciones exageradas y ricas para crear un retrato moral. Su lenguaje no es sutil, es una herramienta para magnificar la virtud y el vicio.

Columna Izquierda (ANTES)

Evidencia Textual (Antes):

“¡Oh! Scrooge era un hombre que exprimía, retorcía, agarraba, rebañaba, acaparaba, codicioso y viejo pecador. Duro y cortante como el pedernal (...) El frío de su interior le helaba las viejas facciones, le amorataba la nariz puntiaguda, le acartonaba las mejillas...”

Columna Derecha (DESPUÉS)

Transformación (Después):

El ejercicio de escritura propuesto en la guía (escribir una descripción positiva con el mismo estilo) demuestra que su redención se refleja en un cambio total de su ser físico y atmosférico, pasando del frío a la calidez, de la oscuridad a la luz.

Luz
Calor
Risa
Generosidad
Alegría
Vida

Anexo B | El Caso en la Actualidad: Dilemas que Permanecen

El debate no ha terminado. Las preguntas éticas de la historia siguen vigentes:



Pregunta 1: La Responsabilidad Social

- **La postura de Scrooge:** "Yo pago mis impuestos para las cárceles, no tengo por qué dar más".
- **El dilema actual:** ¿Es suficiente con cumplir la ley o tenemos una obligación moral de ayudar más allá de nuestras obligaciones fiscales?

Pregunta 2: El Cambio Humano

- **El caso de Scrooge:** ¿Puede una persona cambiar de verdad en una sola noche, o fue solo el miedo a la muerte lo que le motivó?

Aplicación Práctica: "¿Quiénes son los 'Tiny Tim' de hoy en día y cuál es nuestra responsabilidad hacia ellos?"

CASO CERRADO

Cuento de Navidad es una obra maestra imperecedera porque argumenta que la redención personal es inseparable de la responsabilidad social. La transformación de un hombre puede, y debe, transformar a su comunidad.

¡Que Dios nos bendiga a todos!

– T. Tim



Para Continuar la Investigación

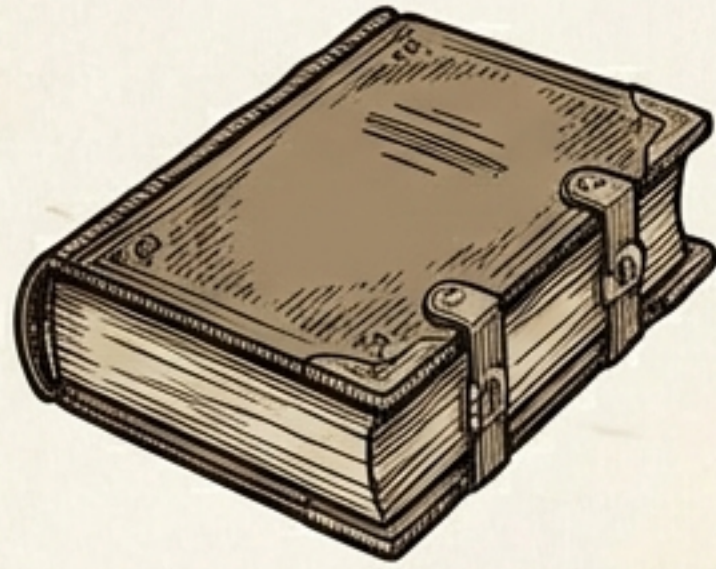

Libro

Oliver Twist
(Charles Dickens)

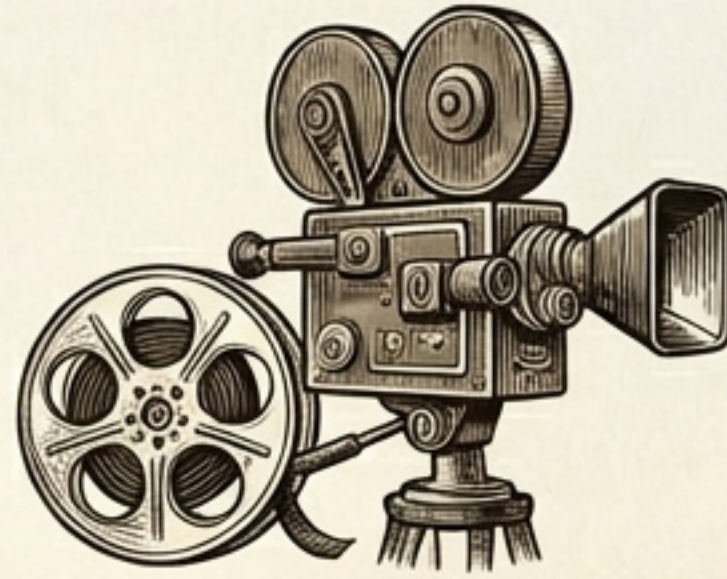

Película

La Invención de Hugo
(Martin Scorsese)



Web

Victorianweb.org
(Archivo histórico sobre
la época victoriana)

Créditos

Este análisis está basado en la unidad didáctica 'Expediente Scrooge'.

DIDACCINE | RECURSOS LITERARIOS

Material bajo Licencia Creative Commons.